TOP 5-6

1. Stock

138,77 m² + 8,70 m²

WNF Terr./Balkon

Riglergasse 14

1180

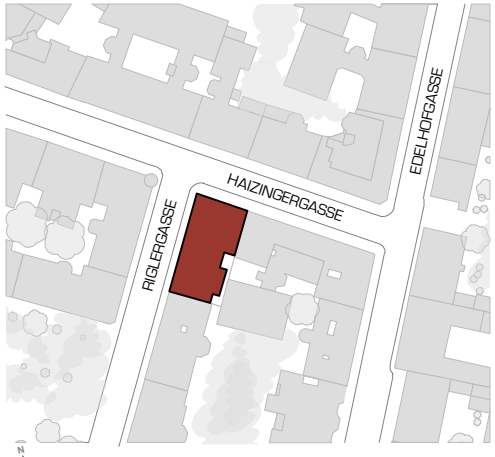

M 1:1000

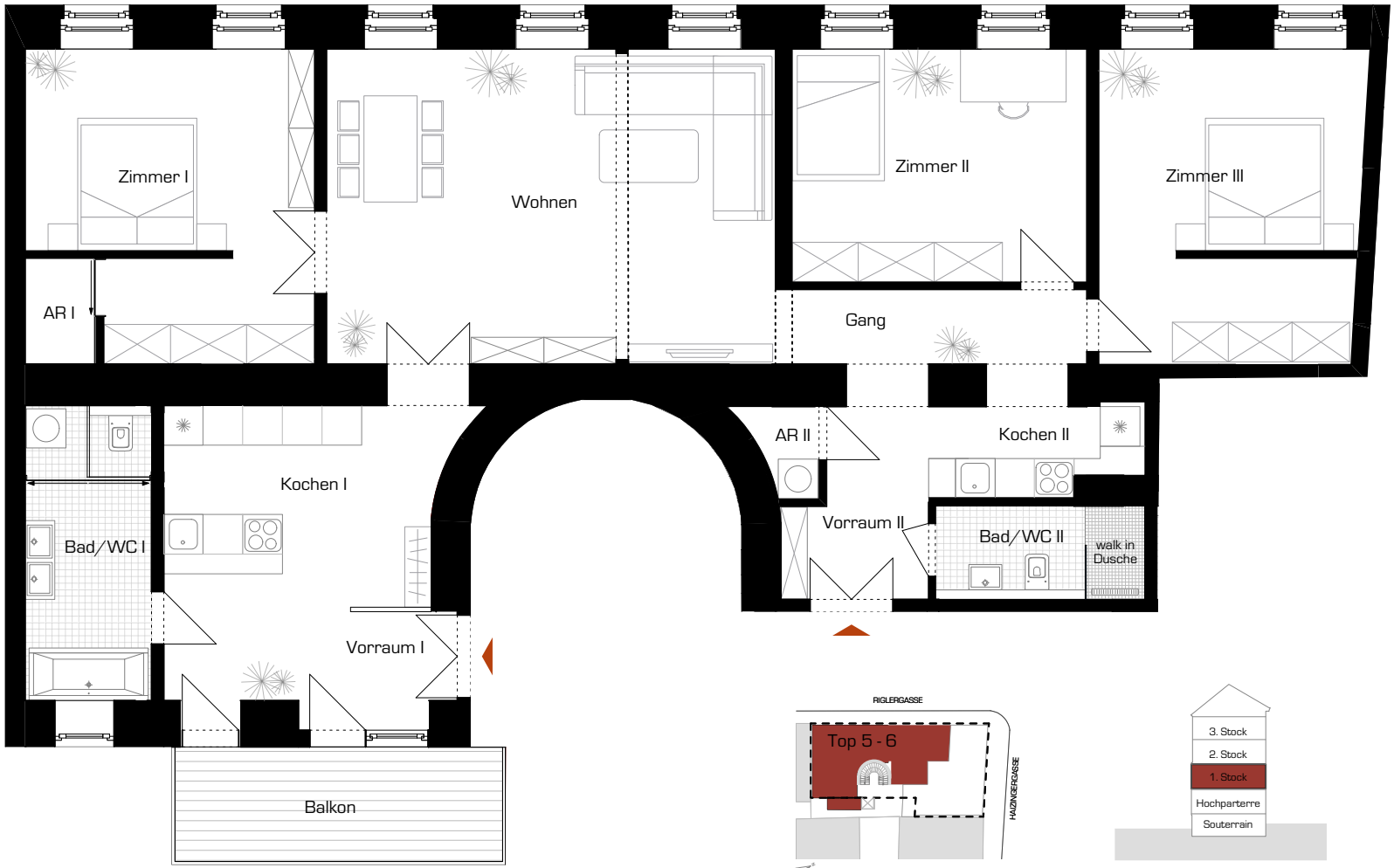

TOP 5-6

Vorraum I	4,15 m²
Kochen I	15,93 m²
Bad/WC I	8,58 m²
Wohnen	32,44 m²
Zimmer I	18,73 m²
AR	1,74 m²
Zimmer II	15,98 m²
Zimmer III	18,73 m²
Gang	6,12 m²
Kochen II	5,05 m²
AR	1,30 m²
Bad/WC II	4,50 m²
Vorraum	5,52 m²
Gesamt	**138,77 m²**
Balkon	8,70 m²

M 1:1000

M 1:1000

Planstand
20.02.2019

M 1:100

0 1 2 3 4 5 m

living-up Immobilien GmbH
1080 Wien, Piaristengasse 1/1
office@living-up.at
+43 1 890 31 31

Einrichtungen sind nicht Gegenstand des Vertrages und dienen nur als Vorschlag. Boden- und Wandbeläge, Elektro-, Sanitär- und sonstige Ausstattung laut gültiger Bau- und Ausstattungsbeschreibung. Die Raum- und Wohnungsgrößen können sich durch die Detailplanung geringfügig ändern. Die in den Plänen vorhandenen Abmessungen sind Rohbaumaße und nicht für die Bestellung von Einbaumöbeln geeignet - Naturmaße erforderlich. Unverbindliche Plankopie. Änderungen vorbehalten.